

0 Planta Térreo  
Escala: 1:50

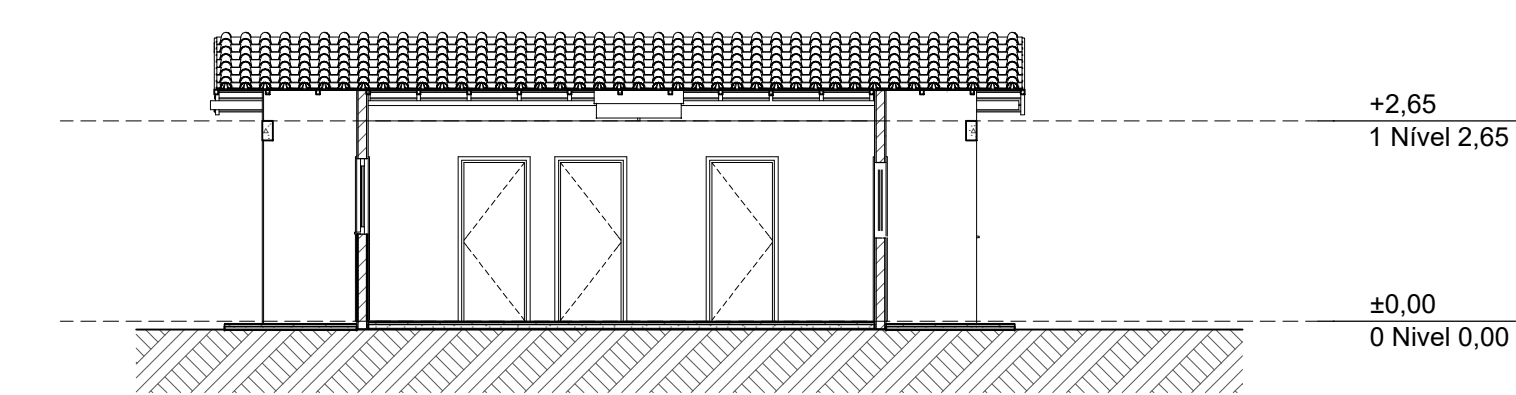

A3 Corte 1:100

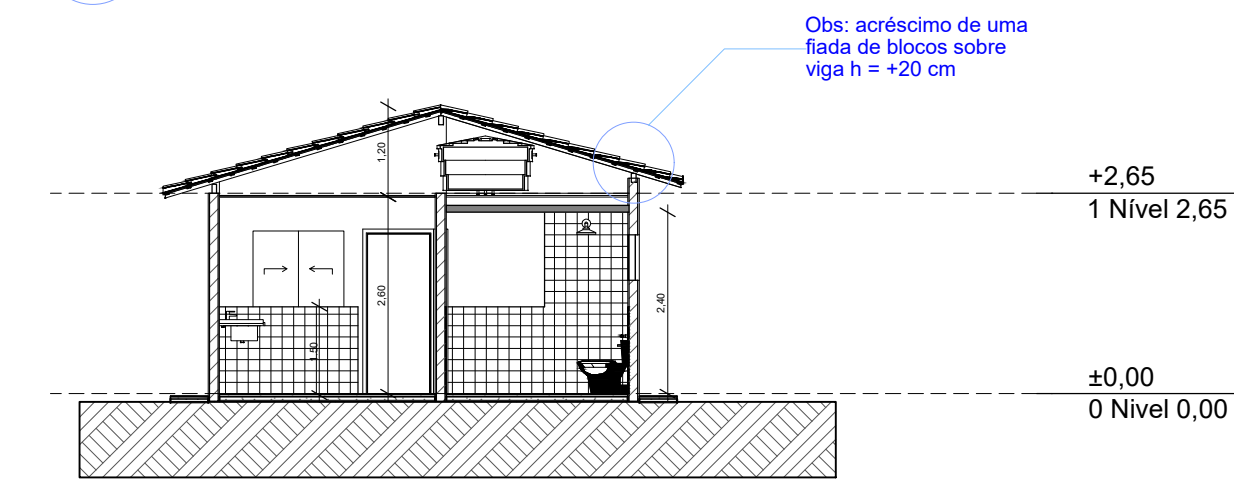

A1 Corte 1:100

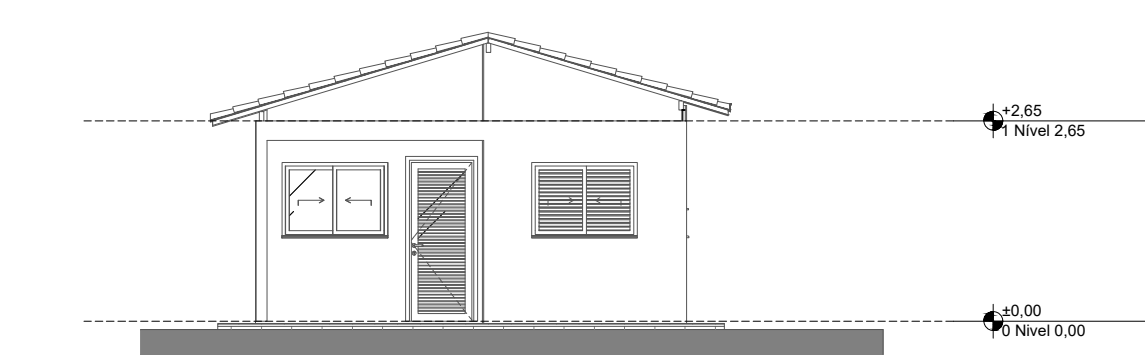

2 Lateral Direita  
Escala: 1:100

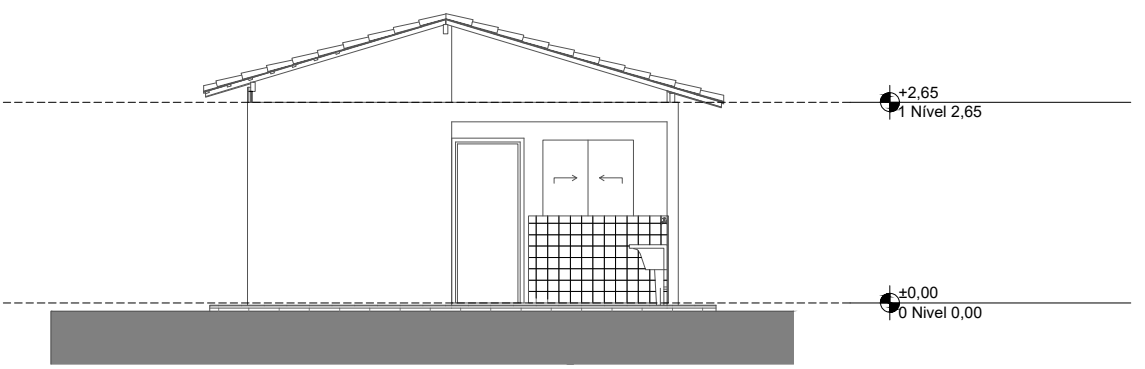

3 Elevação Posterior  
Escala: 1:100

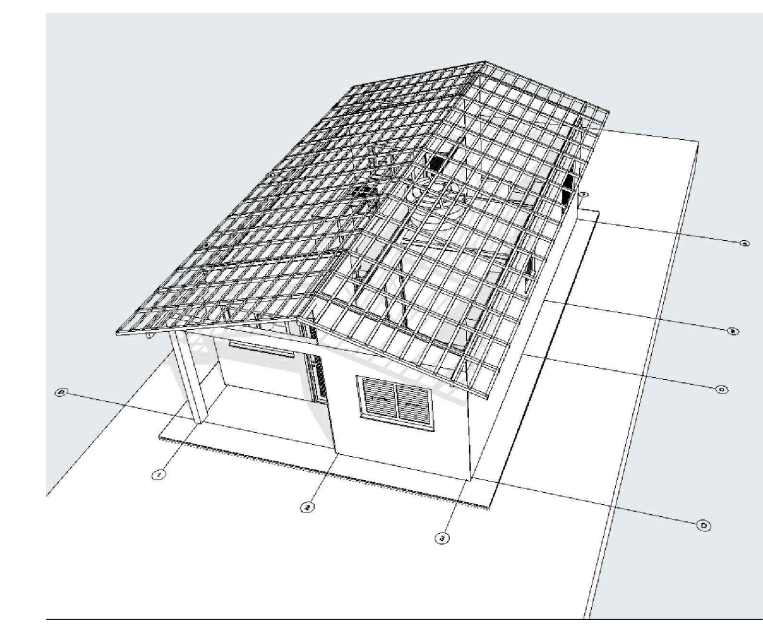

1 LAYOUT  
Escala: 1:100

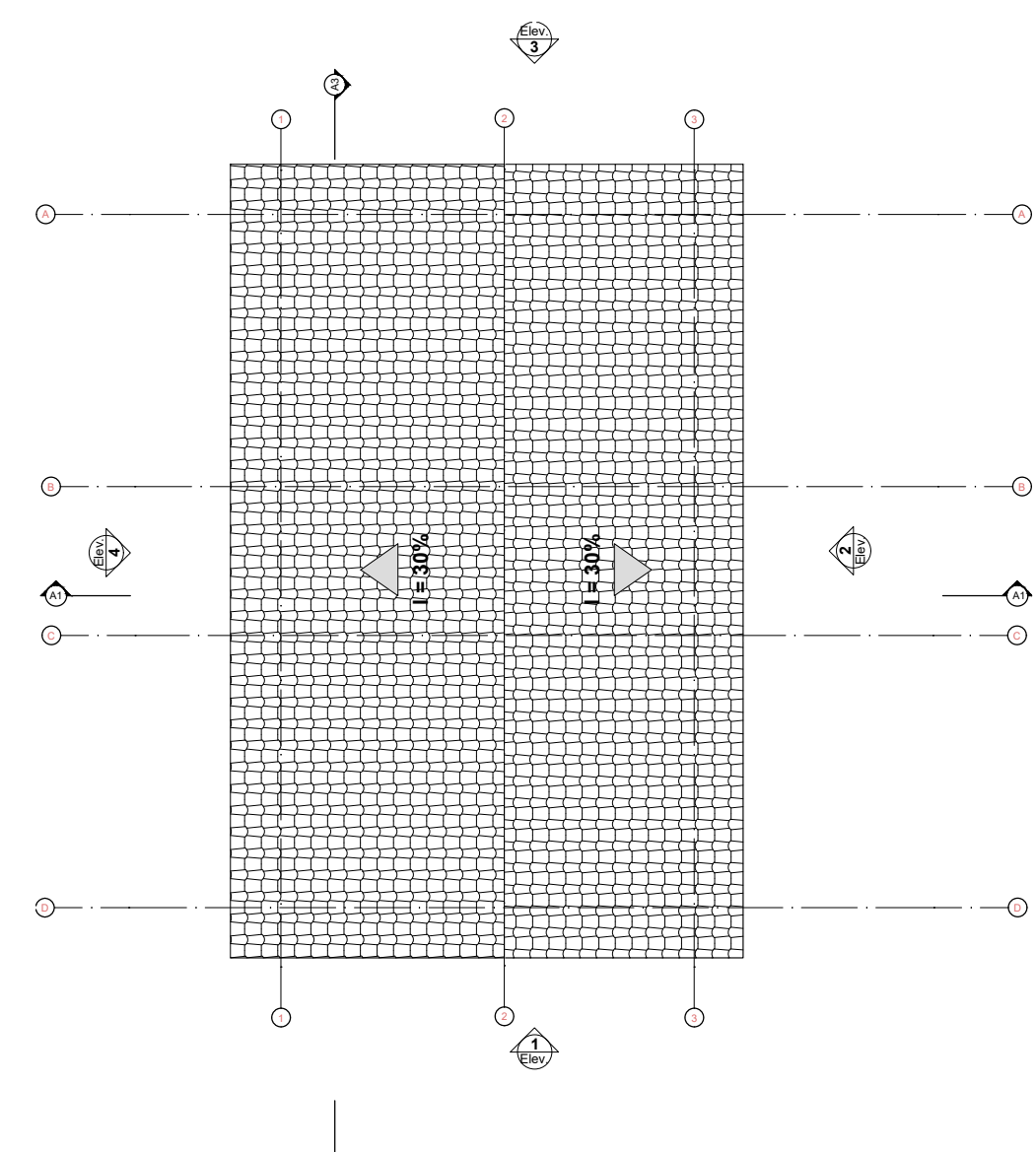
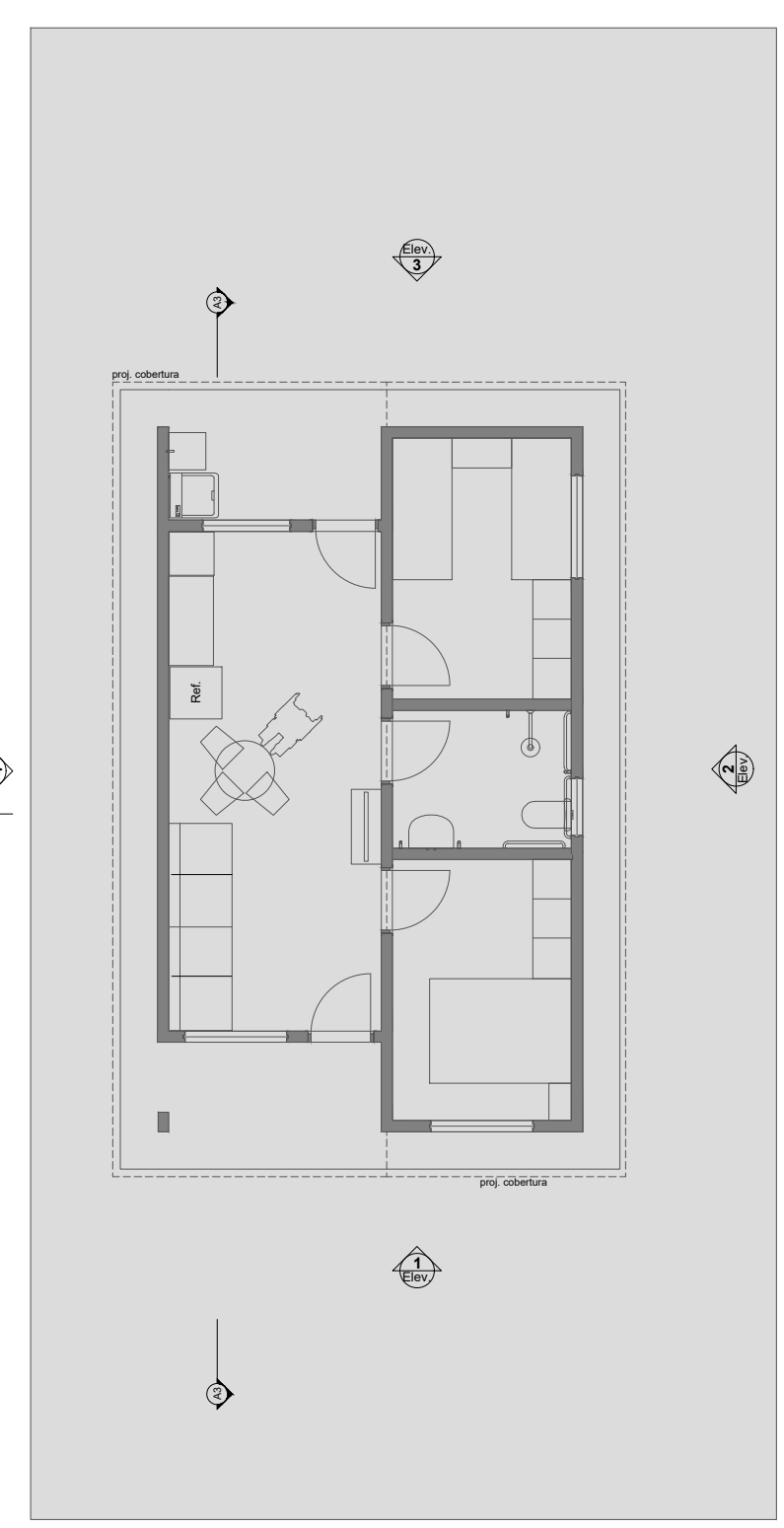

3 Planta Cobertura  
Escala: 1:50

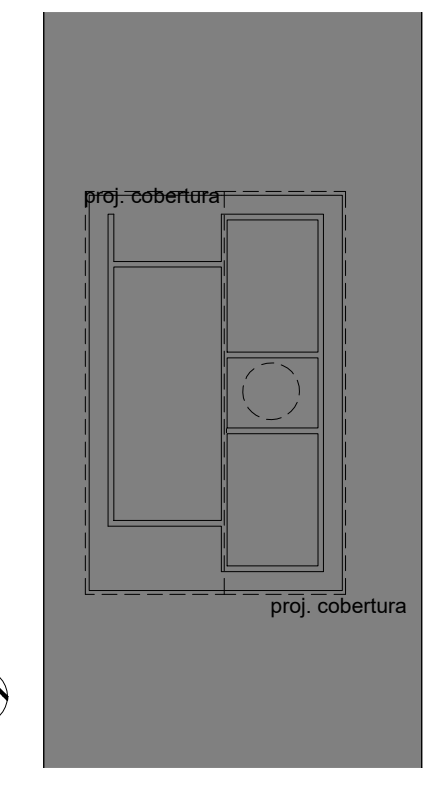

2 Implantação  
Escala: 1:200

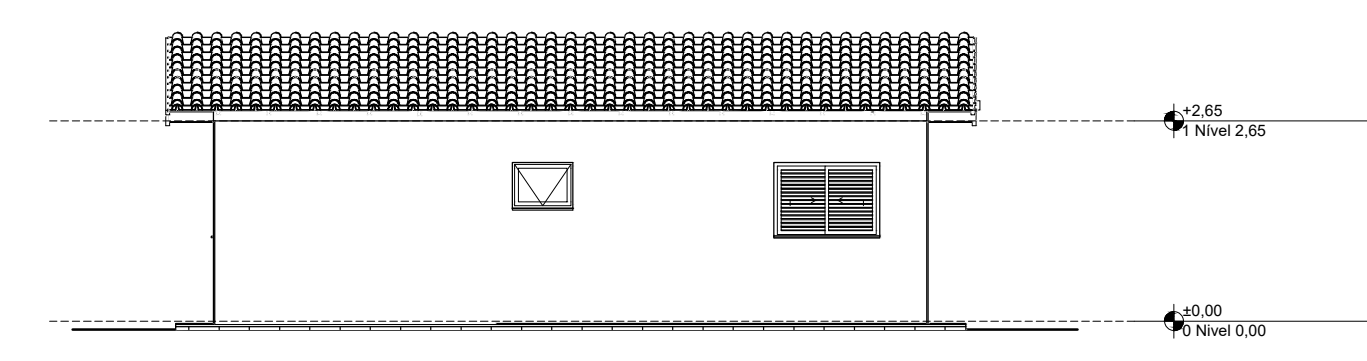

4 Lateral Esquerda  
Escala: 1:100

REV.	DESCRIÇÃO	MODIFICADO POR	DATA

Quadro de Áreas			
Piso de Origem	Cômodo	Área Medida	
Nível 0,00	01	ESTAR / COZINHA	19,10
	02	DORM. 01	8,40
	03	BANHO	4,44
	04	DORM. 02	8,40
	05	VARANDA	3,56
	06	LAVANDERIA	3,56
			47,46 m²

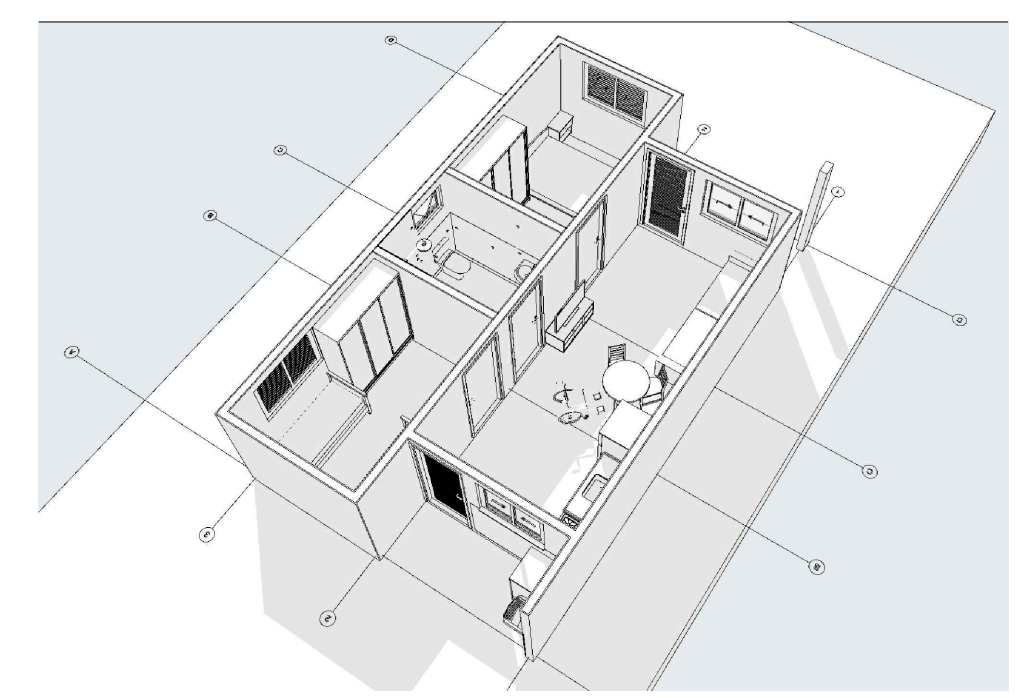



**PREFEITURA MUNICIPAL DE ITAGUAÇU**  
SECRETARIA DE INFRAESTRUTURA E DESENVOLVIMENTO URBANO  
Rua Vicente Peixoto de Mello, n.º 08, Centro  
Itaguacu/ES  
EMAIL: itaguacu@itaguacu.es.gov.br  
(27) 3191-1022

DETALHE:

PROJETO ARQUITETÔNICO

PROPRIETÁRIO:

Prefeitura Municipal de Itaguacu  
CNPJ: 27.167.451/0001-74

ENDEREÇO:

RUA A, LOTEAMENTO SOLAR DE ITAGUAÇU, LOTES 01 A 25, QUADRAS A E B

BAIRRO:	AMÉRICO F. COSER	CIDADE:	Itaguacu - ES	ESCALA:	INDICADA		
DATA:	Julho de 2025	DESENHO:	WANDERLEY S. C.	Nº DE PRANCHAS: <b>01/01</b>			
RESPONSÁVEL TÉCNICO:							
ENGENHEIRO CIVIL:							
Wanderley Santana Cardoso CREA-ES nº 052259/D							

Documento original assinado eletronicamente, conforme MP 2200-2/2001, art. 10, § 2º, por:

**WANDERLEY SANTANA CARDOSO**

ENGENHEIRO CIVIL

SEMIDU - SEMIDU - PMITAG

assinado em 30/07/2025 16:25:14 -03:00

**DARLY DETTMANN**

PREFEITO

GABPREF - GABPREF - PMITAG

assinado em 31/07/2025 13:46:15 -03:00



**INFORMAÇÕES DO DOCUMENTO**

Documento capturado em 31/07/2025 13:46:15 (HORÁRIO DE BRASÍLIA - UTC-3)

por WANDERLEY SANTANA CARDOSO (ENGENHEIRO CIVIL - SEMIDU - SEMIDU - PMITAG)

Valor Legal: ORIGINAL | Natureza: DOCUMENTO NATO-DIGITAL

A disponibilidade do documento pode ser conferida pelo link: <https://e-docs.es.gov.br/d/2025-55V1TX>